

中正區



編號	單位名稱	機構簡介	可合作學程	願意合作的內容	聯絡人	email聯繫方式/地址/連絡電話
1	私立恩心社區復健中心	維持學員病況穩定、建立學員及家屬的溝通管道、提升生活適應能力。	<input checked="" type="checkbox"/> 國中 <input checked="" type="checkbox"/> 高中 <input checked="" type="checkbox"/> 高職	1. 提供學生服務學習真實體驗 2. 提供場域參觀 3. 提供講師分享 4. 提供寒暑假營隊	張虔豪	enxin@livemail.tw 臺北市中正區南海路112巷11號1樓 2332-4238 http://www.npo.org.tw/nplist_detail.asp?id=6930
2	社團法人臺北市臻佶祥社會服務協會	老人服務與照顧、弱勢家戶兒少服務、就業輔導、社會救助服務。	<input type="checkbox"/> 國中 <input checked="" type="checkbox"/> 高中 <input checked="" type="checkbox"/> 高職	1. 提供場域參觀 2. 提供講師分享	程俊威	wei1161176@gmail.com 臺北市中正區中華路二段315巷18號 2332-9974 https://zhenjixiang.weebly.com/
3	長榮海事博物館	以保存、傳播船舶的歷史、藝術與科學為宗旨。	<input checked="" type="checkbox"/> 國中 <input checked="" type="checkbox"/> 高中 <input checked="" type="checkbox"/> 高職	1. 提供場域參觀	陳鈺祥	cjs@cyff.org.tw 臺北市中正區中山南路11號2351-6699 分機6112 https://www.evergreenmuseum.org.tw/content/news/news_all.aspx
4	財團法人台北市客家文化基金會	推動客家文化研究及推展客家活動為宗旨。	<input type="checkbox"/> 國中 <input checked="" type="checkbox"/> 高中 <input checked="" type="checkbox"/> 高職	1. 提供學生服務學習真實體驗 2. 提供場域參觀 3. 提供寒暑假營隊	謝旻芳	thcf.193@gmail.com 臺北市中正區汀州路三段2號2369-1198 分機314 https://ssl.thcp.org.tw/
5	財團法人精神健康基金會	致力於精神健康之道的推廣, 宣導對精神疾病的正確認知。	<input checked="" type="checkbox"/> 國中 <input checked="" type="checkbox"/> 高中 <input type="checkbox"/> 高職	1. 提供學生服務學習真實體驗 2. 提供場域參觀 3. 提供講師分享 4. 提供教師共同備課 5. 提供設備支援 6. 提供寒暑假營隊	楊凱捷	1124kt@mhf.org.tw 臺北市中正區羅斯福路一段24號9樓 2327-9938 分機19 http://www.brainlohas.org/
6	財團法人臺北市雍展社會福利慈善基金會	急難救助、長者關懷、青少年助學及公益活動。	<input type="checkbox"/> 國中 <input type="checkbox"/> 高中 <input checked="" type="checkbox"/> 高職	1. 提供學生服務學習真實體驗	張欣耘	yz11008@yahoo.com.tw 臺北市中正區羅斯福路一段7號7樓之1 2341-3546 http://www.yongzhan.org.tw/index.php



編號	單位名稱	機構簡介	可合作學程	願意合作的內容	聯絡人	email聯繫方式/地址/連絡電話
7	財團法人華人心理治療研究發展基金會	推廣心理治療之研究發展與相關教育訓練為目的。	<input checked="" type="checkbox"/> 國中 <input checked="" type="checkbox"/> 高中 <input type="checkbox"/> 高職	1. 提供學生服務學習真實體驗 2. 提供場域參觀	藍素禎	monika-lan@tip.org.tw 臺北市中正區羅斯福路二段2號10樓 7700-7866 分機2032 https://www.tip.org.tw/
8	財團法人台北市敦安社會福利基金會	推動青少年心理衛生及憂鬱症預防工作。	<input checked="" type="checkbox"/> 國中 <input checked="" type="checkbox"/> 高中 <input checked="" type="checkbox"/> 高職	1. 提供學生服務學習真實體驗 2. 提供場域參觀 3. 提供講師分享 4. 提供教師共同備課 6. 提供寒暑假營隊	郭亭君	teresa@da.org.tw 臺北市中正區羅斯福路一段36號4樓 3393-2225 分機14 http://www.ido.org.tw/
9	社團法人台北市婦女新知協會	關心婦女問題、表達婦女意見、爭取婦女權益。	<input checked="" type="checkbox"/> 國中 <input checked="" type="checkbox"/> 高中 <input checked="" type="checkbox"/> 高職	1. 提供講師分享	李誌宸	wawaken8090@gmail.com 臺北市中正區重慶南路三段2號3樓304室 2311-4678 https://www.wawakening.org/
10	社團法人台灣塔客文創交流協會	推行文創展演活動交流知識經驗,配合實務需求提供相關人才訓練與資源。	<input type="checkbox"/> 國中 <input checked="" type="checkbox"/> 高中 <input checked="" type="checkbox"/> 高職	1. 提供學生服務學習真實體驗	劉佳豪	retaku2011@gmail.com 臺北市中正區和平西路一段64號 0952-831800 https://www.retaku.com/
11	理善國際關懷協會	推廣理善教育、關懷社會弱勢族群並參與國際人道關懷活動。	<input checked="" type="checkbox"/> 國中 <input checked="" type="checkbox"/> 高中 <input checked="" type="checkbox"/> 高職	1. 提供學生服務學習真實體驗 3. 提供講師分享 4. 提供教師共同備課 6. 提供寒暑假營隊	林鳳	oc524@yahoo.com.tw 臺北市中正區青島東路7號2樓之8 //26-0118 0935-021521 http://www.wips.org.tw/



大同區

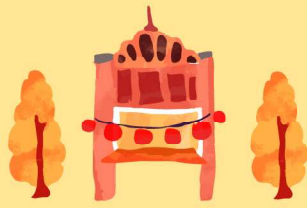

編號	單位名稱	機構簡介	可合作學程	願意合作的內容	聯絡人	email聯繫方式/地址/連絡電話
1	台北市自閉症家長協會	以協助身心障礙者,尤以自閉症者為主,使其具備社會化生活能力為宗旨。	<input type="checkbox"/> 國中 <input checked="" type="checkbox"/> 高中 <input checked="" type="checkbox"/> 高職	1. 提供學生服務學習真實體驗 2. 提供寒暑假營隊	陳坤富	tpaa2020@gmail.com 臺北市大同區延平北路4段115號 2595-3937 分機17 http://www.tpaa.org.tw/
2	社團法人台北市脊髓損傷者協會	提供脊髓損傷者必要之協助,縮短傷後重建期,重新返回社會。	<input type="checkbox"/> 國中 <input checked="" type="checkbox"/> 高中 <input checked="" type="checkbox"/> 高職	1. 提供學生服務學習真實體驗	馮庭萱	scitpe2013@gmail.com 臺北市大同區重慶北路三段293-3號 2598-6062 http://www.scitpe.org.tw/
3	財團法人台北市婦女救援社會福利事業基金會	服務弱勢婦幼,讓其得以自立及自主,提升婦女人權。	<input checked="" type="checkbox"/> 國中 <input checked="" type="checkbox"/> 高中 <input checked="" type="checkbox"/> 高職	1. 提供學生服務學習真實體驗 2. 提供場域參觀 3. 提供講師分享 4. 提供教師共同備課	鄭筱舫 社工	shan@twrf.org.tw 臺北市大同區寧夏路18號3樓 2555-8595 分機31 https://www.twrf.org.tw/
4	臺北市私立建興老人長期照顧中心(養護型)	提供生活無法自理或需要協助的老人照護服務。	<input checked="" type="checkbox"/> 國中 <input checked="" type="checkbox"/> 高中 <input checked="" type="checkbox"/> 高職	1. 提供學生服務學習真實體驗	丁鈺珊	a17602049@yahoo.com.tw amityting@gmail.com 臺北市大同區甘州街55號2-3樓 2552-0810 http://www.npo.org.tw/npolist_detail.asp?id=5742
5	台北市私立慧光老人養護所	以愛為本 用心照顧、服務長者。	<input type="checkbox"/> 國中 <input checked="" type="checkbox"/> 高中 <input checked="" type="checkbox"/> 高職	1. 提供學生服務學習真實體驗 2. 提供場域參觀	陳宛君 社工	kavs9494@hotmail.com 臺北市大同區寧夏路32號5樓 2558-2275 http://www.npo.org.tw/npolist_detail.asp?id=5879
6	臺北市私立晉安老人長期照顧中心(養護型)	配合政府興辦老人福利機構的日標與政策,提供舒適安全的環境。	<input checked="" type="checkbox"/> 國中 <input checked="" type="checkbox"/> 高中 <input checked="" type="checkbox"/> 高職	1. 提供學生服務學習真實體驗 2. 提供場域參觀 3. 提供講師分享	謝珠惠	jinan.yanghu@msa.hinet.net 臺北市大同區重慶北路三段175號 2598-2301 http://www.npo.org.tw/npolist_detail.asp?id=6385



編號	單位名稱	機構簡介	可合作學程	願意合作的內容	聯絡人	email聯繫方式/地址/連絡電話
7	臺北市私立永安老人養護所	長者安養療養、生活照顧。	<input checked="" type="checkbox"/> 國中 <input checked="" type="checkbox"/> 高中 <input checked="" type="checkbox"/> 高職	1. 提供學生服務學習真實體驗 2. 提供場域參觀	余社工	taipeiyungan@gmail.com 臺北市大同區重慶北路三段284、286號1-4樓 2598-0197 http://www.npo.org.tw/npolist_detail.asp?id=1918
8	台北市臨床心理師公會	身心狀態評估、心理衡鑑、心理治療及諮詢。	<input checked="" type="checkbox"/> 國中 <input checked="" type="checkbox"/> 高中 <input checked="" type="checkbox"/> 高職	1. 提供講師分享 2. 提供教師共同備課	劉秘書	taipei.psy@gmail.com 臺北市大同區延平北路一段51號5樓之6 2556-7900 https://www.taipei-psy.org/



中山區



編號	單位名稱	機構簡介	可合作學程	願意合作的內容	聯絡人	email聯繫方式/地址/連絡電話
1	私立弘光康復之家	為精神障礙者推展醫療、復健、長期照護等連續性服務。	<input type="checkbox"/> 國中 <input checked="" type="checkbox"/> 高中 <input checked="" type="checkbox"/> 高職	1. 提供學生服務學習真實體驗 2. 提供場域參觀	朱婉莉	tanyag101010@yahoo.com.tw 臺北市中山區長安東路一段63號6樓 2568-2926 http://www.npo.org.tw/npolist_detail.asp?id=6966
2	台北市私立松青園老人養護所	提供長者專業、細心、人性化的全方位照顧。	<input type="checkbox"/> 國中 <input checked="" type="checkbox"/> 高中 <input checked="" type="checkbox"/> 高職	1. 提供學生服務學習真實體驗	賴昭雯 社工	cw0103cc@gmail.com 臺北市中山區民生西路30號2樓 2511-0903 https://tw101.org/taipei/?p=194
3	財團法人政慧發展社會福利慈善事業基金會	參與及辦理各地社福項目，關心單親、弱勢族群、長者與兒童。	<input checked="" type="checkbox"/> 國中 <input checked="" type="checkbox"/> 高中 <input checked="" type="checkbox"/> 高職	1. 提供學生服務學習真實體驗 2. 提供場域參觀 3. 提供教師共同備課 4. 提供寒暑假營隊	陳小蓉	chenghui@3017@gmail.com 臺北市中山區南京東路二段160號7樓 2517-2068 分機14 https://chenghui.tw/
4	台北市希望園區生命教育協會	整合學習組織資源，營造良好生命教育環境，解育達到願景的人才與環境。	<input checked="" type="checkbox"/> 國中 <input checked="" type="checkbox"/> 高中 <input checked="" type="checkbox"/> 高職	1. 提供講師分享 2. 提供教師共同備課	賴佑昀	tinalai2000@gmail.com 臺北市中山區新生北路二段68巷9號 0937860352 https://taipeihopegarden.blogspot.com/
5	台北市私立龍江老人長期照顧中心(養護型)	為長者服務。營造和諧環境，增進長者福利。	<input type="checkbox"/> 國中 <input checked="" type="checkbox"/> 高中 <input checked="" type="checkbox"/> 高職	1. 提供學生服務學習真實體驗 2. 提供場域參觀	吳第明	wdm5657@gmail.com 臺北市中山區長安東路一段63號4樓 http://www.elder.com.tw/
6	臺北市私立福喜老人長期照顧中心(養護型)	重視長者福祉的專業老人長期照顧機構。	<input checked="" type="checkbox"/> 國中 <input checked="" type="checkbox"/> 高中 <input checked="" type="checkbox"/> 高職	1. 提供學生服務學習真實體驗 2. 提供場域參觀 3. 提供講師分享 4. 提供教師共同備課 5. 提供設備支援 6. 提供寒暑假營隊	羅喬玫	fc25982507@gmail.com 臺北市中山區松江路374、380、382號7樓、4樓 2591-9087 http://www.npo.org.tw/npolist_detail.asp?id=5765





編號	單位名稱	機構簡介	可合作學程	願意合作的內容	聯絡人	email聯繫方式/地址/連絡電話
7	財團法人歐曼慈善基金會	協助弱勢兒少發揮所長,回饋社會。	<input checked="" type="checkbox"/> 國中 <input checked="" type="checkbox"/> 高中 <input checked="" type="checkbox"/> 高職	1. 提供學生服務學習真實體驗 2. 提供場域參觀	沈盈	ying@omexey.com.tw 臺北市中山區南京東路一段160號9樓 2518-3055 分機863 https://www.omexeylove.com.tw/
8	杯子劇團	藝術活動的推廣。	<input checked="" type="checkbox"/> 國中 <input checked="" type="checkbox"/> 高中 <input checked="" type="checkbox"/> 高職	1. 提供學生服務學習真實體驗 2. 提供場域參觀 3. 提供寒暑假營隊	呂采樺	cupbabygood@gmail.com 臺北市中山區民權東路三段21號2樓之2 2516-6152 http://box.bbbox.net/cup/about.html/p1.html
9	社團法人台北市彩虹心服務協會	結合群力,協助身障朋友就業與休閒,達到自我肯定。	<input type="checkbox"/> 國中 <input checked="" type="checkbox"/> 高中 <input checked="" type="checkbox"/> 高職	1. 提供學生服務學習真實體驗	蘇鳳妍	vicky@hwashu.org.tw 臺北市中山區南京東路三段29號3樓 2506-0677 http://www.taipei-rbh.artcom.tw/ap/index.aspx
10	財團法人臺北市華慈慈善基金會	本基金會以辦理臺北市社會福利為目的,並以臺北市為執行業務區域。	<input type="checkbox"/> 國中 <input type="checkbox"/> 高中 <input checked="" type="checkbox"/> 高職	1. 提供場域參觀 2. 提供講師分享 3. 提供教師共同備課	土品儒	vicky@hwashu.org.tw 臺北市中山區南京東路三段29號3樓 2506-0677 http://www.hwashu.org.tw/
11	財團法人心路社會福利基金會 臺北市萬芳發展中心	以智能障礙、自閉症等其他伴隨有智能障礙之多重障礙者為服務對象。	<input type="checkbox"/> 國中 <input type="checkbox"/> 高中 <input checked="" type="checkbox"/> 高職	1. 提供場域參觀	成人服務: 莊文晏 社工*13 早療服務: 王渝華 社工*14	wanfang@gm.synlu.org.tw 臺北市中山區吉林路364號4樓 2239-6217 分機13或14 https://www.synlu.org.tw/about/service_location/10
12	社團法人中華社區厝邊頭尾營造協會	對弱勢及有需要者,提供不同類型服務,營造祥和社區。	<input type="checkbox"/> 國中 <input checked="" type="checkbox"/> 高中 <input checked="" type="checkbox"/> 高職	1. 提供學生服務學習真實體驗	柴中鳳	1204cjf@gmail.com 臺北市中山區建國北路一段33巷45號 2771-7334 https://www.neighbor.org.tw/



松山區



編號	單位名稱	機構簡介	可合作學程	願意合作的內容	聯絡人	email聯繫方式/地址/連絡電話
1	財團法人天使心家族社會福利基金會	以服務國內外身心障礙者及其家人為目的。	<input type="checkbox"/> 國中 <input checked="" type="checkbox"/> 高中 <input checked="" type="checkbox"/> 高職	1. 提供學生服務學習真實體驗 2. 提供講師分享 3. 提供寒暑假營隊	張依琪	irene@ah-h.org 台北市松山區民權東路三段106巷15弄25號5樓 2718-1165 0978772702 https://www.ah-h.org/
2	財團法人伊甸社會福利基金會八德服務中心	綜合性的服務機構,服務對象包括各類身心障礙者及社區長者。	<input checked="" type="checkbox"/> 國中 <input checked="" type="checkbox"/> 高中 <input checked="" type="checkbox"/> 高職	1. 提供學生服務學習真實體驗 2. 提供場域參觀。 3. 提供講師分享。 4. 提供教師共同備	盧家琪	eden7291@eden.org.tw 台北市松山區八德路三段155巷4弄35號1樓 2570-2560 分機11 https://www.eden.org.tw/branches_detail.php?detailId=JCUxNiMh&rePageUrl=L2JyYW5jaGVzLnBocD8mcGFnZT00
3	社團法人台北市視障者家長協會	視障家庭組織網、生活自理指導服務及視障點譯及觸摸式圖型製作服務。	<input type="checkbox"/> 國中 <input checked="" type="checkbox"/> 高中 <input checked="" type="checkbox"/> 高職	1. 提供學生服務學習真實體驗 2. 提供場域參觀 3. 提供講師分享	綯 (T U ㄇ') 社工師	shiuann@forblind.org.tw 台北市松山區敦化北路155巷76號1樓 2717-7722 分機24 https://www.forblind.org.tw/
4	台北市康復之友協會	辦理多元服務方案,支持精神障礙者於社區過著滿意且充實的生活。	<input checked="" type="checkbox"/> 國中 <input checked="" type="checkbox"/> 高中 <input checked="" type="checkbox"/> 高職	1. 提供學生服務學習真實體驗 2. 提供場域參觀 3. 提供講師分享	謝佩玲 社工師	tpmra@ms9.hinet.net 台北市松山區八德路四段604號2樓之3 2765-2947 分機274 https://www.tpmra.org.tw/
5	財團法人台北市自閉兒社會福利基金會	自閉兒全人發展服務:早療、家庭支持、成人服務、宣導活動。	<input type="checkbox"/> 國中 <input checked="" type="checkbox"/> 高中 <input checked="" type="checkbox"/> 高職	1. 提供學生服務學習真實體驗	簡湘庭	jian861223@ican.org.tw 台北市松山區八德路四段306號8樓 2528-5266 分機30 http://www.ican.org.tw/
6	台北市政府社會局委託經國管理暨健康學院辦理三民托兒所	兒童托育。	<input checked="" type="checkbox"/> 國中 <input checked="" type="checkbox"/> 高中 <input checked="" type="checkbox"/> 高職	1. 提供學生服務學習真實體驗	潘秋伶	sm850301@ms22.hinet.net 台北市松山區民生東路5段163-1號2樓 2756-4213 http://85sanminkid.com/about.php?lang=tw&id=3

編號	單位名稱	機構簡介	可合作學程	願意合作的內容	聯絡人	email聯繫方式/地址/連絡電話
7	臺北市松山社區大學	成人教育、終身學習、休閒養生知能等教學、公民參與及社區活動。	<input checked="" type="checkbox"/> 國中 <input checked="" type="checkbox"/> 高中 <input checked="" type="checkbox"/> 高職	1. 提供學生服務學習真實體驗 2. 提供場域參觀 3. 提供寒暑假營隊	郭汶如	wenju1201@gmail.com 臺北市松山區八德路四段101號 2747-5431 分機25 https://www.sscctpe.org.tw/
8	社團法人台北市向日葵慈善協會	推展老人、身心障礙者及全人之學習、關懷與照顧等慈善活動。	<input checked="" type="checkbox"/> 國中 <input checked="" type="checkbox"/> 高中 <input checked="" type="checkbox"/> 高職	1 提供場域參觀。	黃建源	hcy555@yahoo.com.tw 台北市松山區南京東路4段133巷7弄9號2樓 0978508507 http://www.sunflower-charity.org.tw/
9	社團法人中華民國更生少年關懷協會	機構服務對象以高風險、一般社區青少年、家庭親職關係改善輔導為主。	<input checked="" type="checkbox"/> 國中 <input checked="" type="checkbox"/> 高中 <input checked="" type="checkbox"/> 高職	1. 提供學生服務學習真實體驗 2. 提供場域參觀	黃子萍 社工組	616bornanew@gmail.com 台北市松山區民生東路五段36巷8弄7號1樓 2567-6750 分機203 http://www.616.org.tw/official.php
10	社團法人臺北市觀音線心理暨社會關懷協會	為心靈空虛有困擾的朋友,提供心理協談及社會關懷服務。	<input checked="" type="checkbox"/> 國中 <input checked="" type="checkbox"/> 高中 <input checked="" type="checkbox"/> 高職	1. 提供學生服務學習真實體驗 2. 提供教師共同備課	許凱翔	dr@kuanyin-line.org 台北市松山區八德路四段699號9樓-1 8787-3072 分機20 https://www.kuanyin-line.org/

